

ML205011(127V)

ML205011(220V)

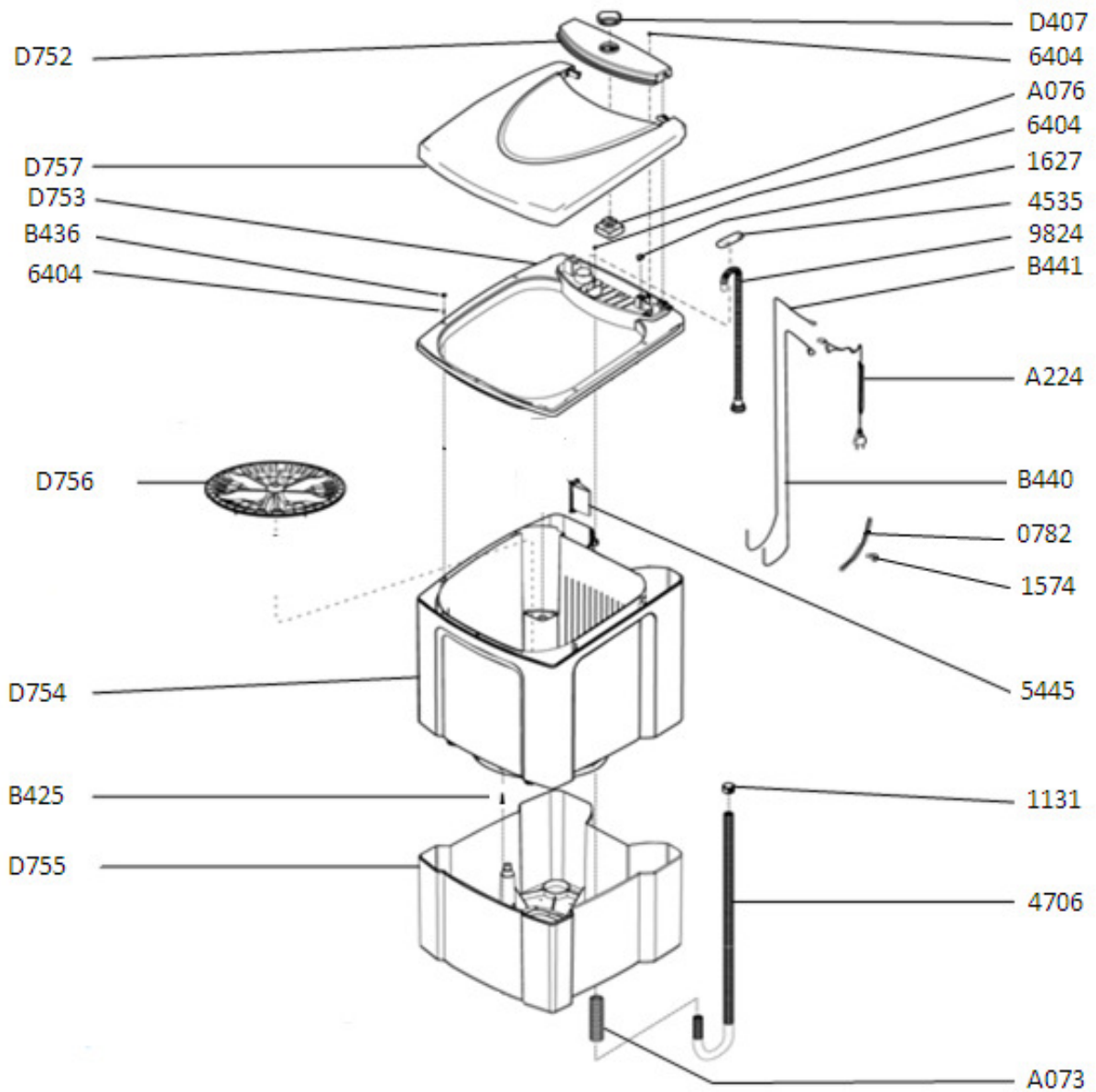

| | | | | |
|-------------------|------------|-------------|----------------|---------------|
| CREATION : | 07/04/2010 | PAGE | COUNTRY | FAMILY |
| EDITION : | 07/04/2010 | 1/4 | BR | XI |

Lista de Peças:

| Código | Quant. | Descrição |
|--------|--------|------------------------------|
| D407 | 1 | KIT Botão do Timer |
| D752 | 1 | PAINEL ML20 |
| D753 | 1 | MOLDURA SUP ML20 |
| D754 | 1 | CUBA COM SUP FILTRO ML20 |
| D755 | 1 | Moldura Inferior |
| D756 | 1 | Cj. Agitador |
| D757 | 1 | TAMPA ML20 |
| B436 | 5 | Tampão (Br Farine) |
| 9824 | 1 | Mangueira de Entrada de Água |
| 6404 | 11 | Parafuso |
| A076 | 1 | Timer |
| 1627 | 1 | Presilha |
| 4706 | 1 | Mangueira de Saída de Água |
| 1131 | 1 | Bocal da Mangueira |
| A224 | 1 | Cordão com Plug e Terminais |
| 4535 | 1 | Capa protetora |
| 1574 | 1 | Braçadeira |
| B704 | 1 | Vedação Nova Transmissão |
| B425 | 3 | Parafuso sextavado |
| A073 | 1 | Saco Plástico |
| 0782 | 2 | Espaguete |
| A074 | 1 | Vedação Menor |
| B440 | 1 | Cabo com Terminais |
| B441 | 1 | Cabo com Terminais |
| D763 | 12 | Vedação Intermediária |
| A075 | 1 | VEDAÇÃO MAIOR |
| 5445 | 1 | FILTRO |

| Código | Descrição |
|--------|-------------------------------|
| D764 | ETIQ ADESIVA 127V ML20 |
| D765 | ETIQ ADESIVA 220V ML20 |
| D751 | FOLHETO DE INSTRUCOES ML20 |
| D758 | ETIQUETA ENERGIA 127V ML20 |
| D759 | ETIQUETA ENERGIA 220V ML20 |
| D760 | ETIQ DADOS DE PLACA ML20 127V |
| D761 | ETIQ DADOS DE PLACA ML20 220V |
| D762 | SELO PROCEL ML20 |
| D766 | Kit Calços |
| D767 | SACO PLASTICO TERMORETRATIL |

| | | | | |
|-------------------|-------------------|-------------|----------------|---------------|
| CREATION : | 07/04/2010 | PAGE | COUNTRY | FAMILY |
| EDITION : | 07/04/2010 | 2/4 | BR | XI |

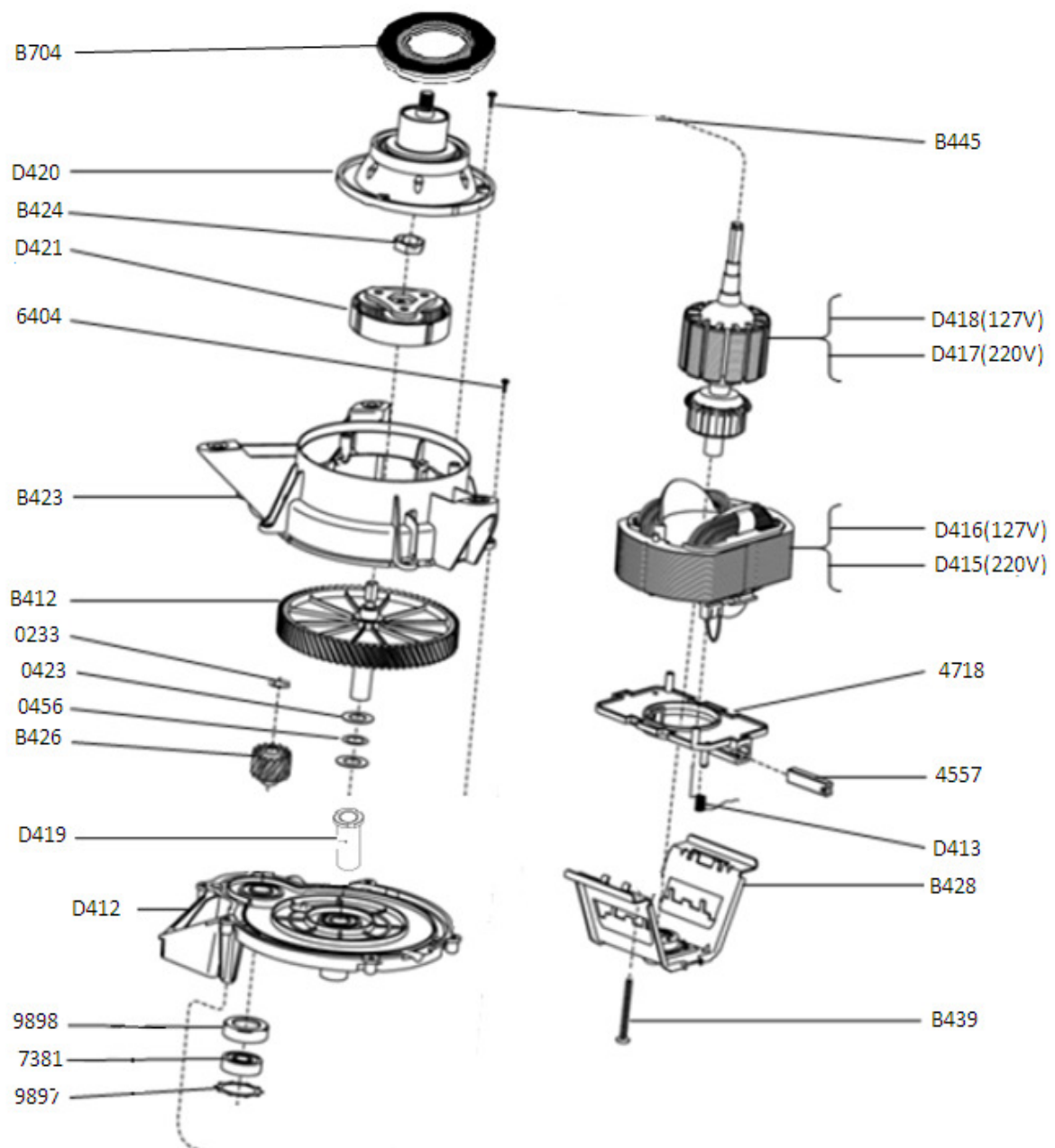

| | | | | |
|------------|------------|------------|-----------|-----------|
| CREATION : | 07/04/2010 | PAGE | COUNTRY | FAMILY |
| EDITION : | 07/04/2010 | 3/4 | BR | XI |

Lista de Peças Motor;

| Código | Quantidade | Descrição |
|---------------|-------------------|---------------------------|
| B704 | 1 | VEDAÇÃO TRANSMISSÃO |
| D420 | 1 | CUBO AGITADOR COMPLETO |
| B424 | 1 | ENGATE |
| D421 | 1 | PLANETÁRIO COMPLETO |
| 6404 | 6 | PARAFUSOS |
| B423 | 1 | CHASSI |
| B412 | 1 | ENGRENAGEM 74 DENTES |
| 0233 | 1 | ANEL ELÁSTICO |
| 0423 | 2 | ARRUELA CELERON |
| 0456 | 1 | ARRUELA AÇO |
| B426 | 1 | PINHÃO HELICOIDAL |
| D419 | 1 | BUCHA SINTERIZADA |
| D412 | 1 | SUORTE MOTOR |
| 9898 | 1 | ASSENTAMENTO DO ROLAMENTO |
| 7381 | 1 | ROLAMENTO 608ZZ |
| 9897 | 1 | ARRUELA DE FIXAÇÃO |
| B445 | 3 | PARAFUSO |
| D418 | 1 | ROTOR COMPLETO 127V |
| D417 | 1 | ROTOR COMPLETO 220V |
| D416 | 1 | ESTATOR BOBINADO 127V |
| D415 | 1 | ESTATOR BOBINADO 220V |
| 4718 | 1 | PORTA ESCOVA |
| 4557 | 2 | ESCOVA CARVÃO |
| D413 | 2 | MOLA CONDUTORA |
| B428 | 1 | LATERAL TRASEIRO |
| D439 | 4 | PARAFUSO |

CREATION : 07/04/2010**PAGE****COUNTRY****FAMILY****EDITION :** 07/04/2010**4/4****BR****XI**